Звіт по очистці повітропроводів та вентиляційного обладнання на площдці за адресою м.Умань вул. Незалежності 74

Усі роботи виконувалися з дотриманням санітарно-гігійнічних норм (продукція та обланання накривались захисною плівкою.

Очистка повітророзподільчих пристроїв.

Жирові лабіринти

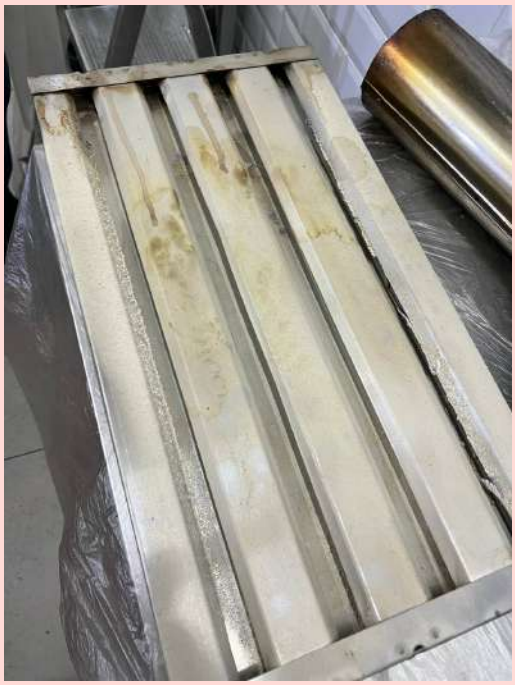

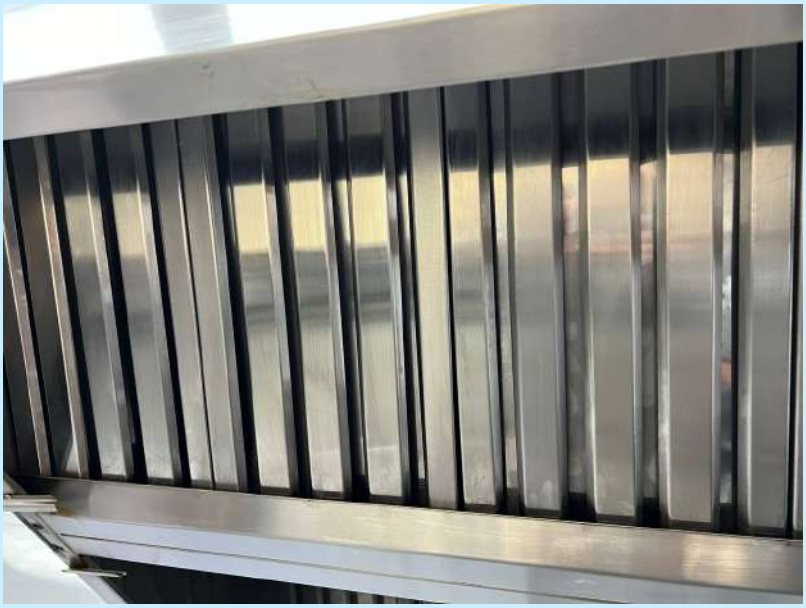

Очистка зонтів

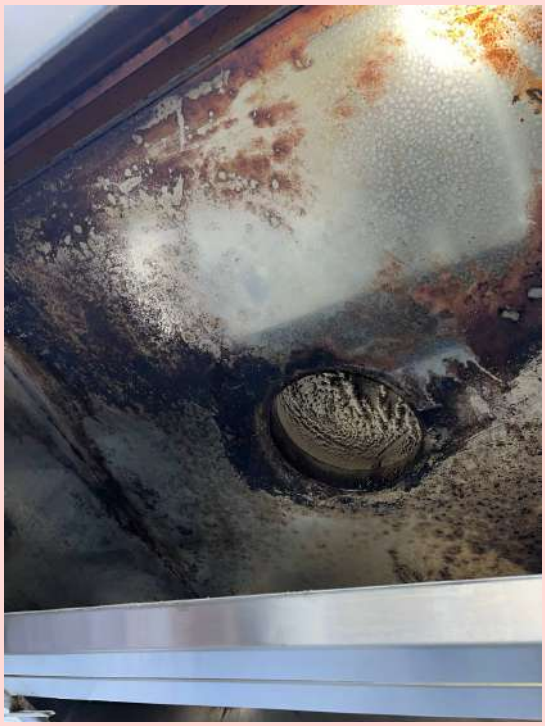

Очистка внутрішньої поверхні повітропроводів.

Очистка зонішньої поверхні повітропроводів.

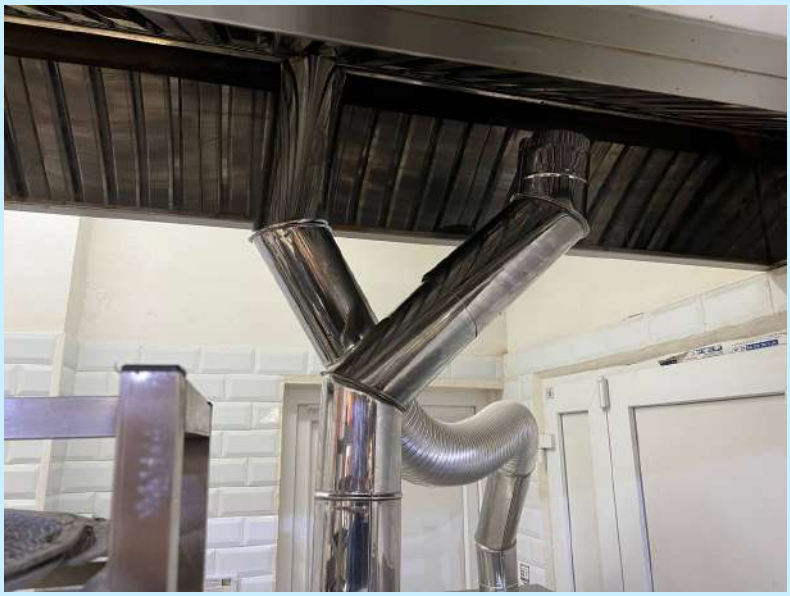

Очистка фільтра канального кондиціонера.

Експертний висновок про стан вентсистем.

Система давно не очищалася і була забруднена осадами із пилу і жирних частинок, про це свідчить візуальний огляд і хмара пилу яка піднялася після запуску вентилятора, після того як збили відкладення пилу зі стінок повітропроводу.

Виявлено сліди пожовтіння металу яке у майбутньому призведе до корозії, але це тільки на ділянці яка найближче контактує з жарогенеруючим обладнанням. На даний момент це не суттєво.

Кріплення повітроводів по всіх системах - задовільне, ні одного дефекту невиявлено.

Звернули увагу на один анемостат у якому верхня половина заклеєна скотчем при тому що він справний. Можна припустити що це через те, що він дує на датчик сигналізації, і через те що повітря містить багато пилу (що було виявлено), датчик хибно спрацьовує. Рекомендується при плановому ТО замінити цю ділянку на коліно 90* і опустити потік повітря вниз. Або ж залишити зі скотчем так як є.

Відсутні два анемостати на гілках. Рекомендується їх встановлення, адже їх відсутність розбалансовує систему. (Фото)

Вентилятор встановлений зовні має певні нюанси, які не дозволяють обслугувати його повноцінно. Дуже короткий кабель не дозволяє демонтувати крильчатку (є великий ризик пошкодити обладнання), а спосіб його кріплення не дозволяє демонтуати його секція за секцією (змонтований в кутку і не дотягнутися до кутової гайки. Плюс значна вага на криші із профнастилу може його пошкодити. Тому нами було прийнято рішення дістатися до крильчатки через кінцеву секцію. Це дозволило грубо оббити область вентилятора від накладень, але не дозволило зробити фото-звіт.

Рецензія:

Враховуючи що основний тип забруднення - це пил, який є легкозаймистим, рекомедується частіше виконувати очистку усієї вентиляційної системи, за для дотримання пожежної безпеки. В цілому стан системи вентиляції - задовільний.